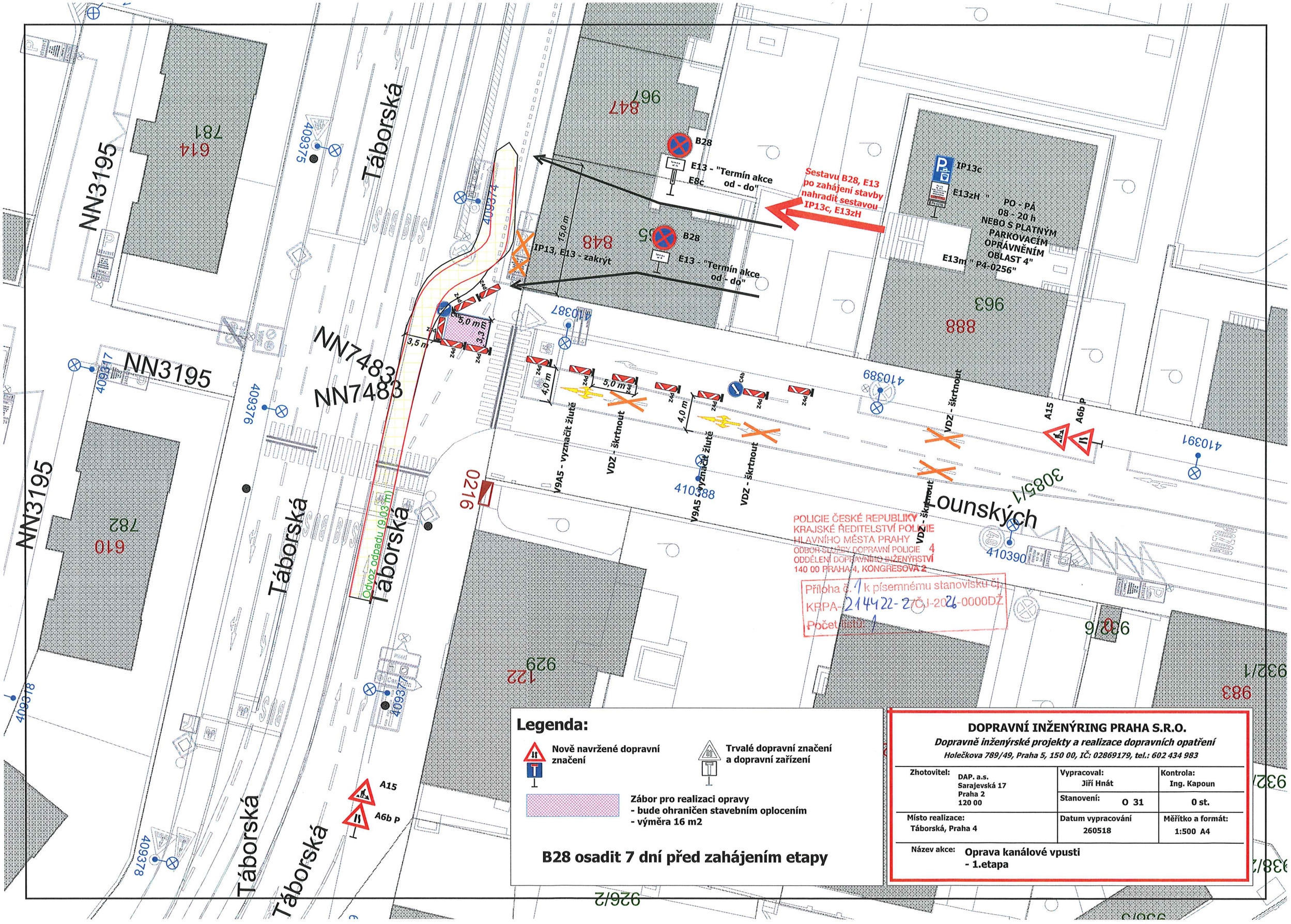

Legenda:

Nově navržené dopravní značení

Trvalé dopravní značení a dopravní zařízení

Zábor pro realizaci opravy
- bude ohraničen stavebním oplocením
- výměra 16 m2

B28 osadit 7 dní před zahájením etapy

DOPRAVNÍ INŽENÝRING PRAHA S.R.O.

Dopravně inženýrské projekty a realizace dopravních opatření

Holečkova 789/49, Praha 5, 150 00, IČ: 02869179, tel.: 602 434 983

Zhotovitel: DAP. a.s. Sarajevská 17 Praha 2 120 00	Vypracoval: Jiří Hnát	Kontrola: Ing. Kapoun
	Stanovení: O 31	0 st.
Místo realizace: Táborská, Praha 4	Datum vypracování 260518	Měřítko a formát: 1:500 A4
Název akce: Oprava kanálové vpusti - 1.etapa		